

CERTIFICACIÓN CATASTRAL
DESCRIPTIVA Y GRÁFICA

Referencia catastral: 4199902VK3949N0001XD

DATOS DESCRIPTIVOS DEL INMUEBLE

Localización: AV JUAN PABLO II 7 Suelo 28770 COLMENAR VIEJO [MADRID]

Clase: Urbano

Uso principal: Suelo sin edif.

Valor catastral: [2024]: 2.194.571,85 €
Valor catastral suelo: 2.194.571,85 €
Valor catastral construcción: 0,00 €

Titularidad:

Apellidos Nombre / Razón social	NIF/NIE	Derecho	Domicilio
COMUNIDAD DE MADRID	S7800001E	100,00% de propiedad	PZ CHAMBERI 8 Pl:2 Pt:TS 28010 MADRID [MADRID]

PARCELA CATASTRAL

Superficie gráfica: 20.139 m2

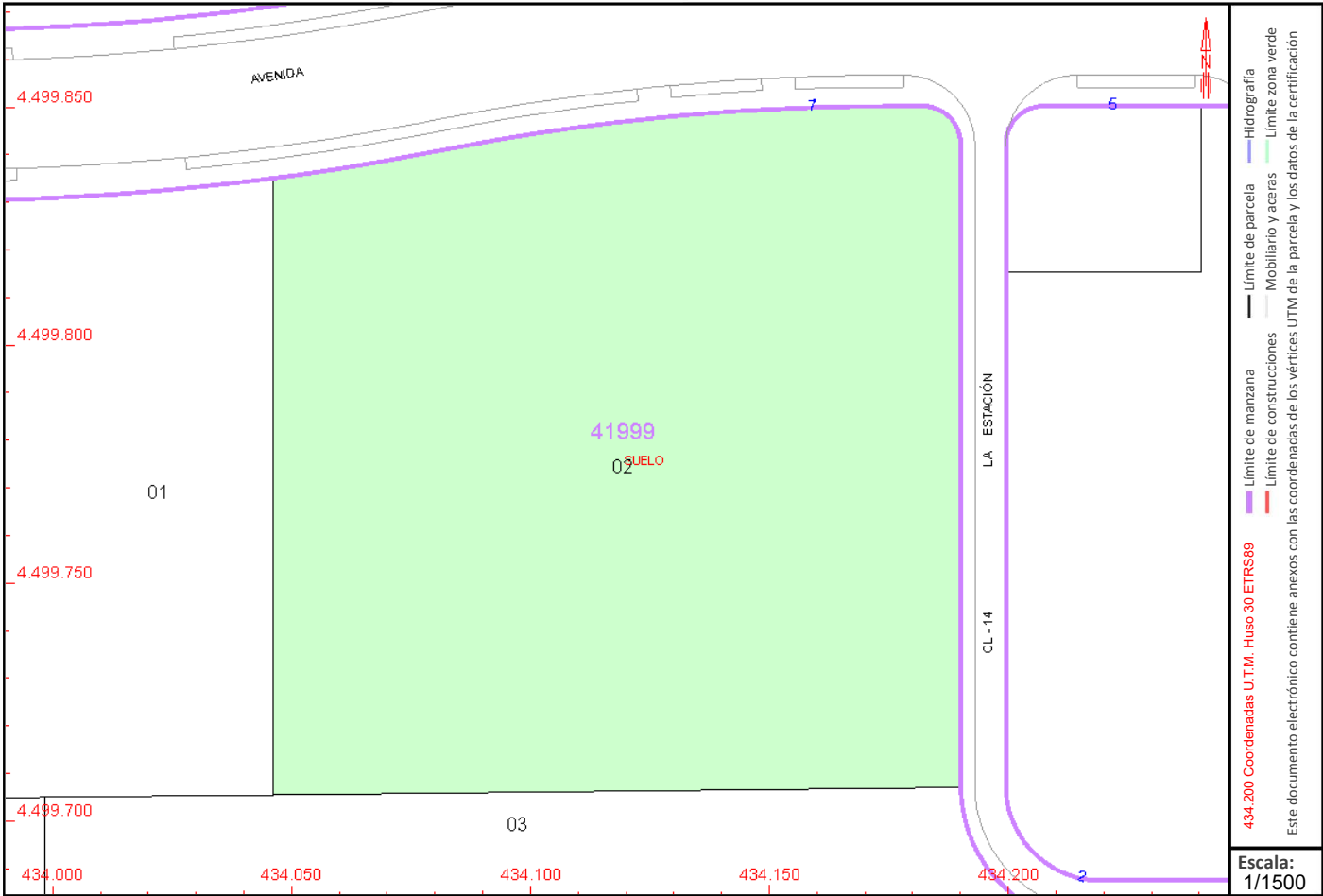

Este certificado refleja los datos incorporados a la Base de Datos del Catastro. Solo podrá utilizarse para el ejercicio de las competencias del solicitante.
Solicitante: CONSEJERIA DE MEDIO AMBIENTE /22
Finalidad: valoracion colmenar viejo
Fecha de emisión: 10/12/2024

